

Графическое описание местоположения границ публичного сервитута

Газопровод межпоселковый д. Филимакино - д. Высокореево - д. Воропино - д. Волово городской
округ Шатура Московской области

(наименование объекта, местоположение границ которого описано (далее - объект))

Графическое описание местоположения границ публичного сервитута
Газопровод межпоселковый д. Филимакино - д. Высокореево - д. Воропино - д. Волово
городской округ Шатура Московской области
(наименование объекта, местоположение границ которого описано (далее - объект)

№ п/п	Содержание	Номера листов
1	2	3
1	Сведения об объекте	3
2	Сведения о местоположении границ объекта	4
3	Сведения о местоположении измененных (уточненных) границ объекта	15
4	План границ	

Графическое описание местоположения границ публичного сервитута

**Газопровод межпоселковый д. Филимакино - д. Высокореево - д. Воропино - д. Волово
городской округ Шатура Московской области**

(наименование объекта, местоположение границ которого описано (далее - объект))

Раздел 1**Сведения об объекте**

№ п/п	Характеристики объекта	Описание характеристик
1	2	3
1	Местоположение объекта	Московская обл., г.о. Шатура
2	Площадь объекта ± величина погрешности определения площади ($P \pm \Delta P$)	115016±2967 кв.м
3	Иные характеристики объекта	Публичный сервитут в отношении земель и земельных участков в целях строительства и эксплуатации линейного объекта системы газоснабжения и его неотъемлемых технологических частей «Газопровод межпоселковый д. Филимакино - д. Высокореево - д. Воропино - д. Волово городской округ Шатура Московской области», сроком на 10 лет, в пользу ООО «Газпром газификация» (ИНН - 7813655197, ОГРН - 1217800107744, юридический адрес и фактический адрес: 194044, г. Санкт-Петербург, вн. тер. г. Муниципальный округ Сампсониевское, пр-кт Большой Сампсониевский, д. 60, литера А, телефон: +7 (812) 613-33-00, электронная почта info@eoggazprom.ru).

Графическое описание местоположения границ публичного сервитута

**Газопровод межпоселковый д. Филимакино - д. Высокореево - д. Воропино - д. Волово
городской округ Шатура Московской области**

(наименование объекта, местоположение границ которого описано (далее - объект))

Раздел 2**Сведения о местоположении границ объекта****1. Система координат МСК-50, зона 2****2. Сведения о характерных точках границ объекта**

Обозначение характерных точек границ	Координаты, м		Метод определения координат характерной точки	Средняя квадратическа я погрешность положения характерной точки (M _t), м	Описание обозначения точки на местности (при наличии)
	X	Y			
1	2	3	4	5	6
1	417861,13	2349204,43	Аналитический метод	0,10	—
2	417875,51	2349205,16	Аналитический метод	0,10	—
3	417892,56	2349205,93	Аналитический метод	0,10	—
4	417908,94	2349206,50	Аналитический метод	0,10	—
5	417915,61	2349206,92	Аналитический метод	0,10	—
6	417930,35	2349207,16	Аналитический метод	0,10	—
7	417932,35	2349207,19	Аналитический метод	0,10	—
8	417932,93	2349207,20	Аналитический метод	0,10	—
9	417942,80	2349209,91	Аналитический метод	0,10	—
10	417947,91	2349224,25	Аналитический метод	0,10	—
11	417947,45	2349242,12	Аналитический метод	0,10	—
12	417966,18	2349242,10	Аналитический метод	0,10	—
13	417971,43	2349242,19	Аналитический метод	0,10	—
14	417971,26	2349253,43	Аналитический метод	0,10	—
15	417970,60	2349281,42	Аналитический метод	0,10	—
16	417963,35	2349281,25	Аналитический метод	0,10	—
17	417961,81	2349346,26	Аналитический метод	0,10	—
18	418007,39	2349394,04	Аналитический метод	0,10	—

Графическое описание местоположения границ публичного сервитута

**Газопровод межпоселковый д. Филимакино - д. Высокореево - д. Воропино - д. Волово
городской округ Шатура Московской области**

(наименование объекта, местоположение границ которого описано (далее - объект))

Раздел 2**Сведения о местоположении границ объекта**

1	2	3	4	5	6
19	418314,41	2349743,58	Аналитический метод	0,10	—
20	418430,40	2349885,87	Аналитический метод	0,10	—
21	418397,72	2349971,84	Аналитический метод	0,10	—
22	418400,99	2349973,07	Аналитический метод	0,10	—
23	418398,33	2349980,09	Аналитический метод	0,10	—
24	418429,75	2349991,99	Аналитический метод	0,10	—
25	418433,56	2349981,94	Аналитический метод	0,10	—
26	418461,67	2349992,59	Аналитический метод	0,10	—
27	418464,20	2349997,02	Аналитический метод	0,10	—
28	418460,89	2350005,77	Аналитический метод	0,10	—
29	418456,50	2350017,36	Аналитический метод	0,10	—
30	418424,70	2350005,32	Аналитический метод	0,10	—
31	418428,33	2349995,73	Аналитический метод	0,10	—
32	418396,91	2349983,83	Аналитический метод	0,10	—
33	418395,85	2349986,63	Аналитический метод	0,10	—
34	418392,57	2349985,39	Аналитический метод	0,10	—
35	418327,80	2350155,79	Аналитический метод	0,10	—
36	418289,30	2350232,94	Аналитический метод	0,10	—
37	418285,48	2350241,13	Аналитический метод	0,10	—
38	418277,01	2350259,25	Аналитический метод	0,10	—
39	418272,66	2350268,58	Аналитический метод	0,10	—
40	418250,03	2350360,91	Аналитический метод	0,10	—
41	418221,23	2350419,05	Аналитический метод	0,10	—

Графическое описание местоположения границ публичного сервитута

**Газопровод межпоселковый д. Филимакино - д. Высокореево - д. Воропино - д. Волово
городской округ Шатура Московской области**

(наименование объекта, местоположение границ которого описано (далее - объект))

Раздел 2**Сведения о местоположении границ объекта**

1	2	3	4	5	6
42	418211,50	2350466,77	Аналитический метод	0,10	—
43	418154,83	2350616,80	Аналитический метод	0,10	—
44	418088,94	2350810,64	Аналитический метод	0,10	—
45	418078,28	2350849,19	Аналитический метод	0,10	—
46	418054,78	2350917,96	Аналитический метод	0,10	—
47	418038,63	2350925,89	Аналитический метод	0,10	—
48	418032,48	2350943,88	Аналитический метод	0,10	—
49	418050,00	2350949,87	Аналитический метод	0,10	—
50	418052,84	2350952,11	Аналитический метод	0,10	—
51	418064,69	2350956,16	Аналитический метод	0,10	—
52	418062,57	2350962,09	Аналитический метод	0,10	—
53	418072,70	2350965,55	Аналитический метод	0,10	—
54	418074,93	2350958,38	Аналитический метод	0,10	—
55	418114,45	2350971,88	Аналитический метод	0,10	—
56	418219,48	2350997,69	Аналитический метод	0,10	—
57	418228,87	2351004,01	Аналитический метод	0,10	—
58	418239,33	2351040,02	Аналитический метод	0,10	—
59	418256,42	2351044,22	Аналитический метод	0,10	—
60	418250,82	2351066,99	Аналитический метод	0,10	—
61	418284,78	2351137,69	Аналитический метод	0,10	—
62	418317,30	2351149,11	Аналитический метод	0,10	—
63	418420,79	2351171,87	Аналитический метод	0,10	—
64	418439,65	2351159,81	Аналитический метод	0,10	—

Графическое описание местоположения границ публичного сервитута

**Газопровод межпоселковый д. Филимакино - д. Высокореево - д. Воропино - д. Волово
городской округ Шатура Московской области**

(наименование объекта, местоположение границ которого описано (далее - объект))

Раздел 2**Сведения о местоположении границ объекта**

1	2	3	4	5	6
65	418493,61	2351187,79	Аналитический метод	0,10	—
66	419283,57	2351361,69	Аналитический метод	0,10	—
67	419484,33	2351405,33	Аналитический метод	0,10	—
68	419678,98	2351470,27	Аналитический метод	0,10	—
69	419939,21	2351539,42	Аналитический метод	0,10	—
70	420769,72	2351875,62	Аналитический метод	0,10	—
71	420886,65	2351921,04	Аналитический метод	0,10	—
72	420895,70	2351897,73	Аналитический метод	0,10	—
73	420901,33	2351634,39	Аналитический метод	0,10	—
74	420900,89	2351464,48	Аналитический метод	0,10	—
75	420901,02	2351312,46	Аналитический метод	0,10	—
76	420907,52	2351312,47	Аналитический метод	0,10	—
77	420907,66	2351135,06	Аналитический метод	0,10	—
78	420901,16	2351135,05	Аналитический метод	0,10	—
79	420901,22	2351064,39	Аналитический метод	0,10	—
80	420879,50	2351026,70	Аналитический метод	0,10	—
81	420904,69	2351012,18	Аналитический метод	0,10	—
82	420914,76	2351029,65	Аналитический метод	0,10	—
83	420940,05	2351024,80	Аналитический метод	0,10	—
84	420941,98	2351007,71	Аналитический метод	0,10	—
85	420944,19	2350995,43	Аналитический метод	0,10	—
86	420947,53	2350976,92	Аналитический метод	0,10	—
87	420949,76	2350965,08	Аналитический метод	0,10	—

Графическое описание местоположения границ публичного сервитута

**Газопровод межпоселковый д. Филимакино - д. Высокореево - д. Воропино - д. Волово
городской округ Шатура Московской области**

(наименование объекта, местоположение границ которого описано (далее - объект))

Раздел 2**Сведения о местоположении границ объекта**

1	2	3	4	5	6
88	420952,12	2350953,17	Аналитический метод	0,10	—
89	420952,93	2350942,88	Аналитический метод	0,10	—
90	420958,28	2350943,84	Аналитический метод	0,10	—
91	420958,79	2350944,89	Аналитический метод	0,10	—
92	420958,07	2350953,99	Аналитический метод	0,10	—
93	420955,65	2350966,22	Аналитический метод	0,10	—
94	420953,43	2350978,01	Аналитический метод	0,10	—
95	420950,09	2350996,49	Аналитический метод	0,10	—
96	420947,92	2351008,58	Аналитический метод	0,10	—
97	420946,04	2351025,16	Аналитический метод	0,10	—
98	420945,76	2351029,81	Аналитический метод	0,10	—
99	420915,75	2351035,57	Аналитический метод	0,10	—
100	420915,39	2351464,47	Аналитический метод	0,10	—
101	420915,83	2351634,53	Аналитический метод	0,10	—
102	420910,14	2351900,60	Аналитический метод	0,10	—
103	420894,91	2351939,80	Аналитический метод	0,10	—
104	420764,37	2351889,10	Аналитический метод	0,10	—
105	419934,61	2351553,20	Аналитический метод	0,10	—
106	419674,82	2351484,16	Аналитический метод	0,10	—
107	419480,49	2351419,33	Аналитический метод	0,10	—
108	419280,47	2351375,85	Аналитический метод	0,10	—
109	418488,63	2351201,55	Аналитический метод	0,10	—
110	418440,41	2351176,54	Аналитический метод	0,10	—

Графическое описание местоположения границ публичного сервитута

**Газопровод межпоселковый д. Филимакино - д. Высокореево - д. Воропино - д. Волово
городской округ Шатура Московской области**

(наименование объекта, местоположение границ которого описано (далее - объект))

Раздел 2**Сведения о местоположении границ объекта**

1	2	3	4	5	6
111	418423,54	2351187,32	Аналитический метод	0,10	—
112	418313,32	2351163,08	Аналитический метод	0,10	—
113	418274,31	2351149,38	Аналитический метод	0,10	—
114	418237,99	2351073,76	Аналитический метод	0,10	—
115	418236,57	2351064,21	Аналитический метод	0,10	—
116	418238,88	2351054,84	Аналитический метод	0,10	—
117	418233,31	2351053,47	Аналитический метод	0,10	—
118	418227,37	2351050,82	Аналитический метод	0,10	—
119	418216,41	2351013,10	Аналитический метод	0,10	—
120	418213,52	2351011,15	Аналитический метод	0,10	—
121	418110,37	2350985,81	Аналитический метод	0,10	—
122	418079,27	2350975,19	Аналитический метод	0,10	—
123	418080,24	2350972,35	Аналитический метод	0,10	—
124	418071,50	2350969,36	Аналитический метод	0,10	—
125	418052,32	2350962,81	Аналитический метод	0,10	—
126	418051,35	2350965,65	Аналитический метод	0,10	—
127	418023,06	2350955,98	Аналитический метод	0,10	—
128	417920,07	2350920,80	Аналитический метод	0,10	—
129	417919,83	2350918,60	Аналитический метод	0,10	—
130	417908,41	2350914,70	Аналитический метод	0,10	—
131	417905,54	2350913,72	Аналитический метод	0,10	—
132	417902,95	2350912,96	Аналитический метод	0,10	—
133	417900,84	2350914,43	Аналитический метод	0,10	—

Графическое описание местоположения границ публичного сервитута

**Газопровод межпоселковый д. Филимакино - д. Высокореево - д. Воропино - д. Волово
городской округ Шатура Московской области**

(наименование объекта, местоположение границ которого описано (далее - объект))

Раздел 2**Сведения о местоположении границ объекта**

1	2	3	4	5	6
134	417832,06	2350894,27	Аналитический метод	0,10	—
135	417701,17	2350793,80	Аналитический метод	0,10	—
136	417694,51	2350787,88	Аналитический метод	0,10	—
137	417693,70	2350787,63	Аналитический метод	0,10	—
138	417566,08	2350775,26	Аналитический метод	0,10	—
139	417489,25	2350731,72	Аналитический метод	0,10	—
140	417444,75	2350570,80	Аналитический метод	0,10	—
141	417337,45	2350542,97	Аналитический метод	0,10	—
142	417280,24	2350445,69	Аналитический метод	0,10	—
143	417209,07	2350487,55	Аналитический метод	0,10	—
144	417042,92	2350393,39	Аналитический метод	0,10	—
145	416978,17	2350358,05	Аналитический метод	0,10	—
146	416976,87	2350357,34	Аналитический метод	0,10	—
147	416978,82	2350349,86	Аналитический метод	0,10	—
148	416973,24	2350346,81	Аналитический метод	0,10	—
149	416971,39	2350354,34	Аналитический метод	0,10	—
150	416970,81	2350354,03	Аналитический метод	0,10	—
151	416849,24	2350287,67	Аналитический метод	0,10	—
152	416796,63	2350258,96	Аналитический метод	0,10	—
153	416768,80	2350250,12	Аналитический метод	0,10	—
154	416735,78	2350232,11	Аналитический метод	0,10	—
155	416592,50	2350094,64	Аналитический метод	0,10	—
156	416591,54	2350093,61	Аналитический метод	0,10	—

Графическое описание местоположения границ публичного сервитута

**Газопровод межпоселковый д. Филимакино - д. Высокореево - д. Воропино - д. Волово
городской округ Шатура Московской области**

(наименование объекта, местоположение границ которого описано (далее - объект))

Раздел 2**Сведения о местоположении границ объекта**

1	2	3	4	5	6
157	416581,67	2350102,84	Аналитический метод	0,10	—
158	416575,05	2350109,02	Аналитический метод	0,10	—
159	416569,84	2350103,62	Аналитический метод	0,10	—
160	416549,51	2350122,62	Аналитический метод	0,10	—
161	416551,56	2350124,81	Аналитический метод	0,10	—
162	416543,37	2350132,47	Аналитический метод	0,10	—
163	416531,99	2350120,04	Аналитический метод	0,10	—
164	416526,74	2350114,45	Аналитический метод	0,10	—
165	416546,22	2350096,25	Аналитический метод	0,10	—
166	416553,11	2350103,77	Аналитический метод	0,10	—
167	416545,80	2350110,60	Аналитический метод	0,10	—
168	416550,80	2350115,94	Аналитический метод	0,10	—
169	416568,34	2350099,55	Аналитический метод	0,10	—
170	416567,66	2350098,82	Аналитический метод	0,10	—
171	416573,13	2350093,71	Аналитический метод	0,10	—
172	416571,76	2350092,24	Аналитический метод	0,10	—
173	416592,24	2350073,12	Аналитический метод	0,10	—
174	416602,82	2350084,45	Аналитический метод	0,10	—
175	416744,42	2350220,31	Аналитический метод	0,10	—
176	416774,52	2350236,72	Аналитический метод	0,10	—
177	416802,35	2350245,56	Аналитический метод	0,10	—
178	416856,19	2350274,95	Аналитический метод	0,10	—
179	416973,81	2350339,15	Аналитический метод	0,10	—

Графическое описание местоположения границ публичного сервитута

**Газопровод межпоселковый д. Филимакино - д. Высокореево - д. Воропино - д. Волово
городской округ Шатура Московской области**

(наименование объекта, местоположение границ которого описано (далее - объект))

Раздел 2**Сведения о местоположении границ объекта**

1	2	3	4	5	6
180	416972,37	2350341,78	Аналитический метод	0,10	—
181	416981,59	2350346,81	Аналитический метод	0,10	—
182	416983,02	2350344,18	Аналитический метод	0,10	—
183	417049,97	2350380,72	Аналитический метод	0,10	—
184	417208,94	2350470,81	Аналитический метод	0,10	—
185	417285,39	2350425,85	Аналитический метод	0,10	—
186	417346,90	2350530,44	Аналитический метод	0,10	—
187	417456,49	2350558,87	Аналитический метод	0,10	—
188	417501,63	2350722,06	Аналитический метод	0,10	—
189	417570,55	2350761,12	Аналитический метод	0,10	—
190	417698,58	2350773,54	Аналитический метод	0,10	—
191	417838,74	2350881,12	Аналитический метод	0,10	—
192	417909,29	2350901,79	Аналитический метод	0,10	—
193	418018,76	2350939,19	Аналитический метод	0,10	—
194	418026,85	2350915,51	Аналитический метод	0,10	—
195	418043,01	2350907,58	Аналитический метод	0,10	—
196	418064,42	2350844,91	Аналитический метод	0,10	—
197	418075,08	2350806,37	Аналитический метод	0,10	—
198	418141,18	2350611,91	Аналитический метод	0,10	—
199	418197,52	2350462,73	Аналитический метод	0,10	—
200	418207,40	2350414,30	Аналитический метод	0,10	—
201	418236,33	2350355,91	Аналитический метод	0,10	—
202	418258,91	2350263,74	Аналитический метод	0,10	—

Графическое описание местоположения границ публичного сервитута

**Газопровод межпоселковый д. Филимакино - д. Высокореево - д. Воропино - д. Волово
городской округ Шатура Московской области**

(наименование объекта, местоположение границ которого описано (далее - объект))

Раздел 2**Сведения о местоположении границ объекта**

1	2	3	4	5	6
203	418264,03	2350252,77	Аналитический метод	0,10	—
204	418269,85	2350255,68	Аналитический метод	0,10	—
205	418278,32	2350237,56	Аналитический метод	0,10	—
206	418272,50	2350234,65	Аналитический метод	0,10	—
207	418276,24	2350226,64	Аналитический метод	0,10	—
208	418314,50	2350149,96	Аналитический метод	0,10	—
209	418413,87	2349888,54	Аналитический метод	0,10	—
210	418303,34	2349752,95	Аналитический метод	0,10	—
211	418010,69	2349419,78	Аналитический метод	0,10	—
212	418015,57	2349415,48	Аналитический метод	0,10	—
213	418001,49	2349399,44	Аналитический метод	0,10	—
214	417953,74	2349349,38	Аналитический метод	0,10	—
215	417954,06	2349335,82	Аналитический метод	0,10	—
216	417947,56	2349335,67	Аналитический метод	0,10	—
217	417948,79	2349283,68	Аналитический метод	0,10	—
218	417948,86	2349280,91	Аналитический метод	0,10	—
219	417945,61	2349280,83	Аналитический метод	0,10	—
220	417945,84	2349271,06	Аналитический метод	0,10	—
221	417940,80	2349267,54	Аналитический метод	0,10	—
222	417941,88	2349225,21	Аналитический метод	0,10	—
223	417938,20	2349214,87	Аналитический метод	0,10	—
224	417932,06	2349213,18	Аналитический метод	0,10	—
225	417930,25	2349213,16	Аналитический метод	0,10	—

Графическое описание местоположения границ публичного сервитута

**Газопровод межпоселковый д. Филимакино - д. Высокореево - д. Воропино - д. Волово
городской округ Шатура Московской области**

(наименование объекта, местоположение границ которого описано (далее - объект))

Раздел 2**Сведения о местоположении границ объекта**

1	2	3	4	5	6
226	417915,37	2349212,92	Аналитический метод	0,10	—
227	417908,65	2349212,49	Аналитический метод	0,10	—
228	417892,32	2349211,93	Аналитический метод	0,10	—
229	417875,22	2349211,15	Аналитический метод	0,10	—
230	417860,83	2349210,42	Аналитический метод	0,10	—
1	417861,13	2349204,43	Аналитический метод	0,10	—

3. Сведения о характерных точках части (частей) границы объекта

Обозначение характерных точек части границы	Координаты, м		Метод определения координат характерной точки	Средняя квадратическа я погрешность положения характерной точки (M _t), м	Описание обозначения точки на местности (при наличии)
	X	Y			
1	2	3	4	5	6
Часть № —					
—	—	—	—	—	—

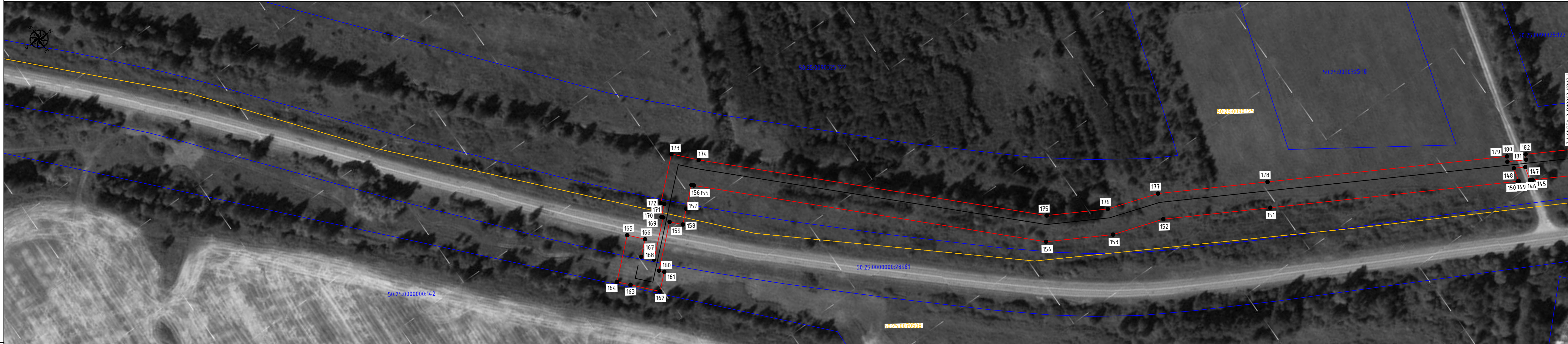

Лист № 2

Лист № 1
 М 1:1000

Вариант № N
 Подп. и дата
 Имя, И. Ф. и отчество

- Используемые условные знаки и обозначения:
- проектные границы публичного сервитута
 - 10 - характерные точки публичного сервитута
 - границы земельных участков по данным ЕГРН
 - границы кадастровых кварталов по данным ЕГРН
 - проектное местоположение инженерного сооружения
 - 50:25:0090325 - номера кадастровых кварталов по данным ЕГРН
 - 50:25:0090325:122 - кадастровые номера земельных участков по данным ЕГРН
 - установленные границы административно-территориальных образований (границы населенных пунктов)

Схема расположения листов

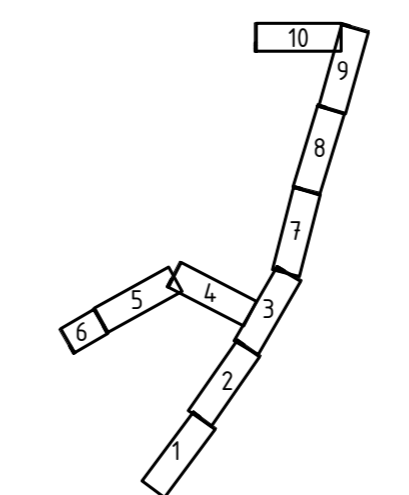

Подпись: *З. З. З.* Дата "19" июня 2023 г.
 Место для печати и подписи составившего описание местоположения объекта

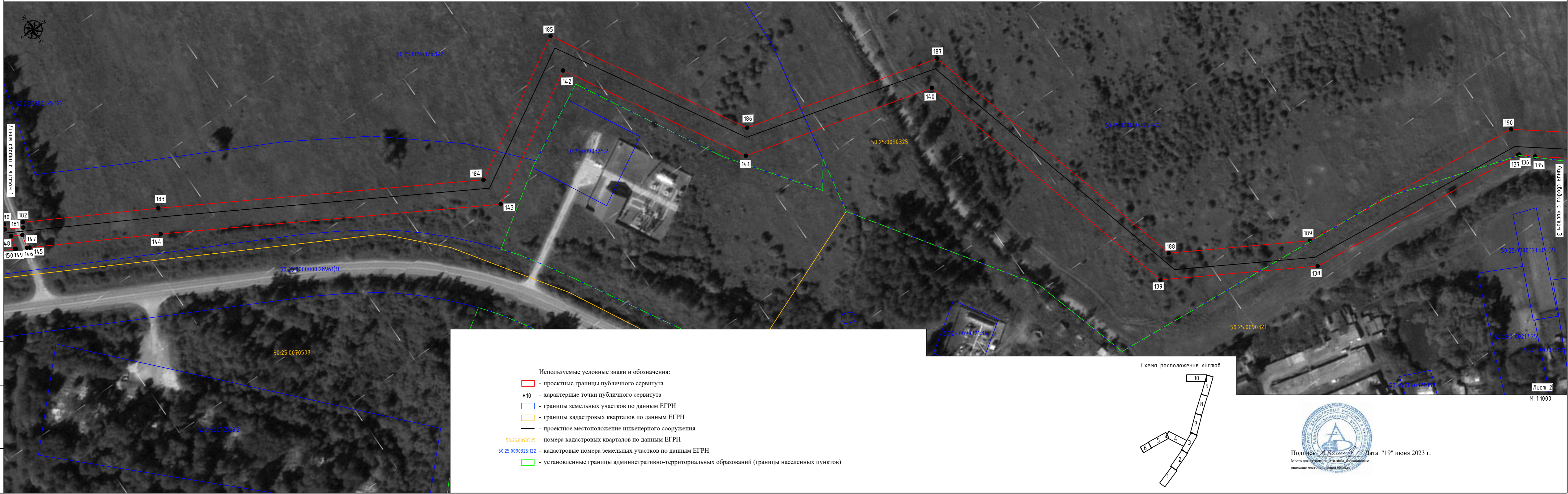

- Используемые условные знаки и обозначения:
- проектные границы публичного сервитута
 - 10 - характерные точки публичного сервитута
 - границы земельных участков по данным ЕГРН
 - границы кадастровых кварталов по данным ЕГРН
 - проектное местоположение инженерного сооружения
 - 50:25:0090325 - номера кадастровых кварталов по данным ЕГРН
 - 50:25:0090325:122 - кадастровые номера земельных участков по данным ЕГРН
 - установленные границы административно-территориальных образований (границы населенных пунктов)

Схема расположения листов

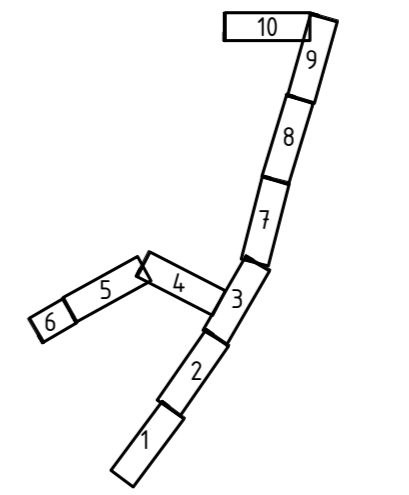

Подпись: *[Signature]* Дата "19" июня 2023 г.

Место для описания местоположения объекта



Линия сводки с листом 3

Линия сводки с листом 4

Линия сводки с листом 7

Лист 3
 М 1:1000

Вып. инв. N
 Подп. и дата
 Инв. N подл.

- Используемые условные знаки и обозначения:
- проектные границы публичного сервитута
 - 10 - характерные точки публичного сервитута
 - границы земельных участков по данным ЕГРН
 - границы кадастровых кварталов по данным ЕГРН
 - проектное местоположение инженерного сооружения
 - 50:25:0090325 - номера кадастровых кварталов по данным ЕГРН
 - 50:25:0090325:122 - кадастровые номера земельных участков по данным ЕГРН
 - установленные границы административно-территориальных образований (границы населенных пунктов)

Схема расположения листов

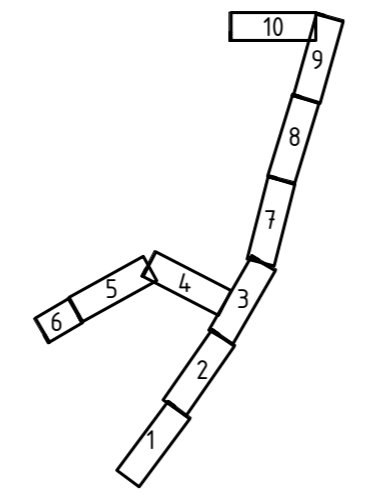

Подпись: *В. Савин* Дата "19" июня 2023 г.
 Место для подписи и даты составления
 описание местоположения объекта

СХЕМА РАСПОЛОЖЕНИЯ ГРАНИЦ ПУБЛИЧНОГО СЕРВИТУТА
 Газопровод межпоселковый д. Филимакино - д. Высокорево - д. Воропино - д. Волово городской округ Шатура Московской области



Линия съёмки с листом 3

Линия съёмки с листом 5

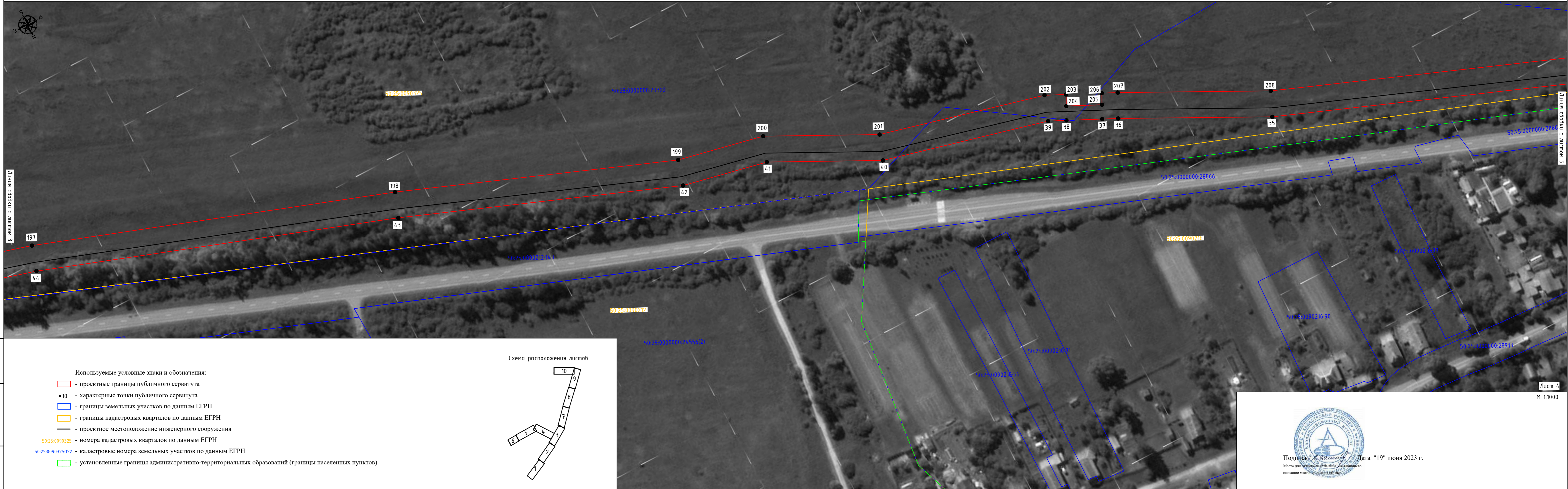

Лист 4
 М 1:1000

Выс. инж. И
 Подп. и дата
 Инв. № подл.

- Используемые условные знаки и обозначения:
- проектные границы публичного сервитута
 - 10 - характерные точки публичного сервитута
 - границы земельных участков по данным ЕГРН
 - границы кадастровых кварталов по данным ЕГРН
 - проектное местоположение инженерного сооружения
 - 50:25:0090325 - номера кадастровых кварталов по данным ЕГРН
 - 50:25:0090325.122 - кадастровые номера земельных участков по данным ЕГРН
 - установленные границы административно-территориальных образований (границы населенных пунктов)

Схема расположения листов

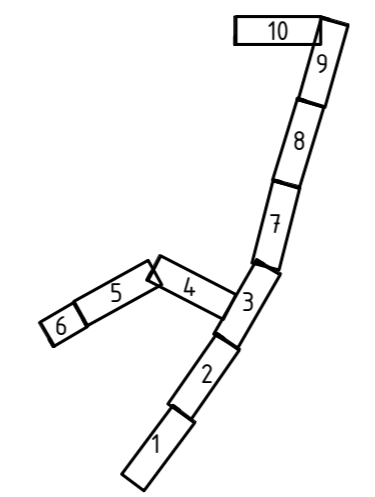

Подпись: *В. Завиша* Дата "19" июня 2023 г.
 Место для печати результатов обследования
 описания местоположения объекта

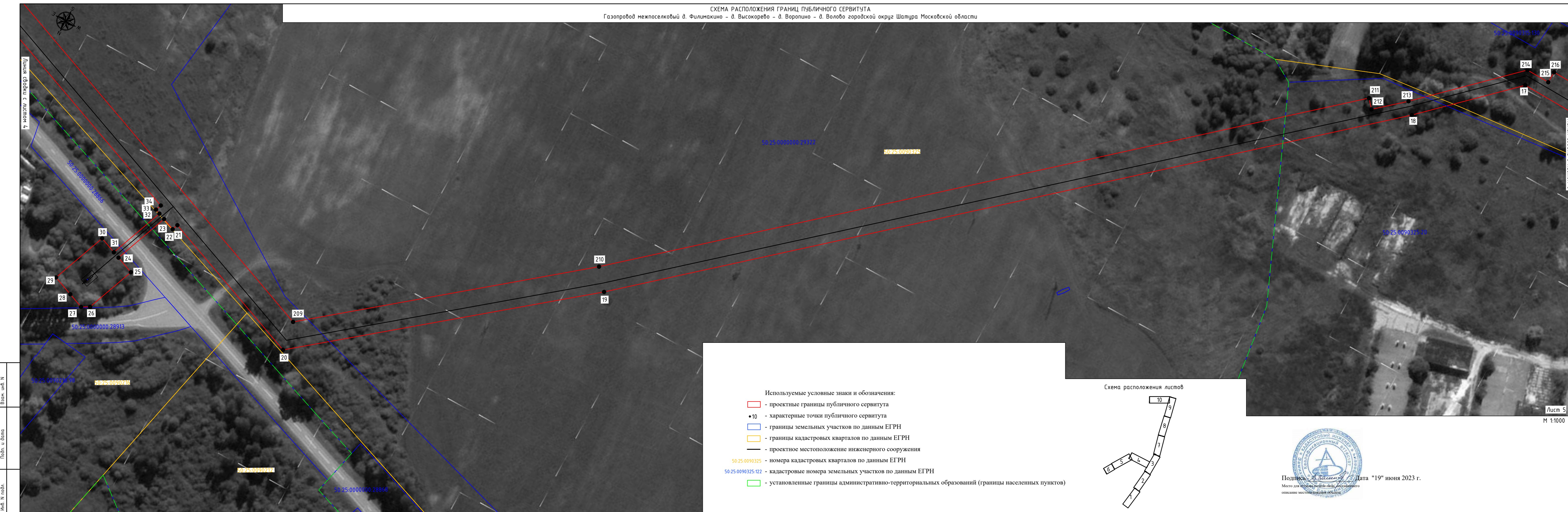

- Используемые условные знаки и обозначения:
- проектные границы публичного сервитута
 - характерные точки публичного сервитута
 - границы земельных участков по данным ЕГРН
 - границы кадастровых кварталов по данным ЕГРН
 - проектное местоположение инженерного сооружения
 - 50:25:0090325 - номера кадастровых кварталов по данным ЕГРН
 - 50:25:0090325:122 - кадастровые номера земельных участков по данным ЕГРН
 - установленные границы административно-территориальных образований (границы населенных пунктов)

Схема расположения листов

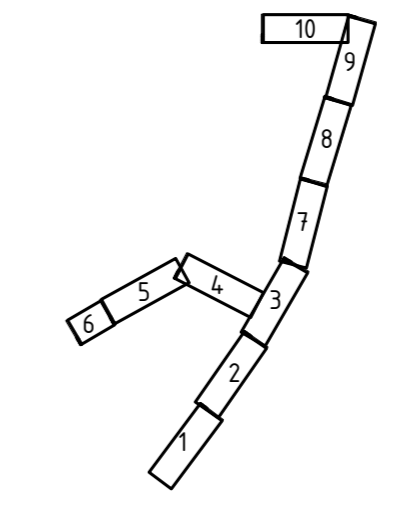

Подпись: *А. Силин* Дата "19" июня 2023 г.
 Место для отписки результатов, составленного описания местоположения объектов

Лист 5
 М 1:1000

Изд. № 001/2023
 Подп. и дата
 Векс. код. N

СХЕМА РАСПОЛОЖЕНИЯ ГРАНИЦ ПУБЛИЧНОГО СЕРВИТУТА
 Газопровод межпоселковый д. Филимакино - д. Высокорьево - д. Воропино - д. Волово городской округ Шатура Московской области

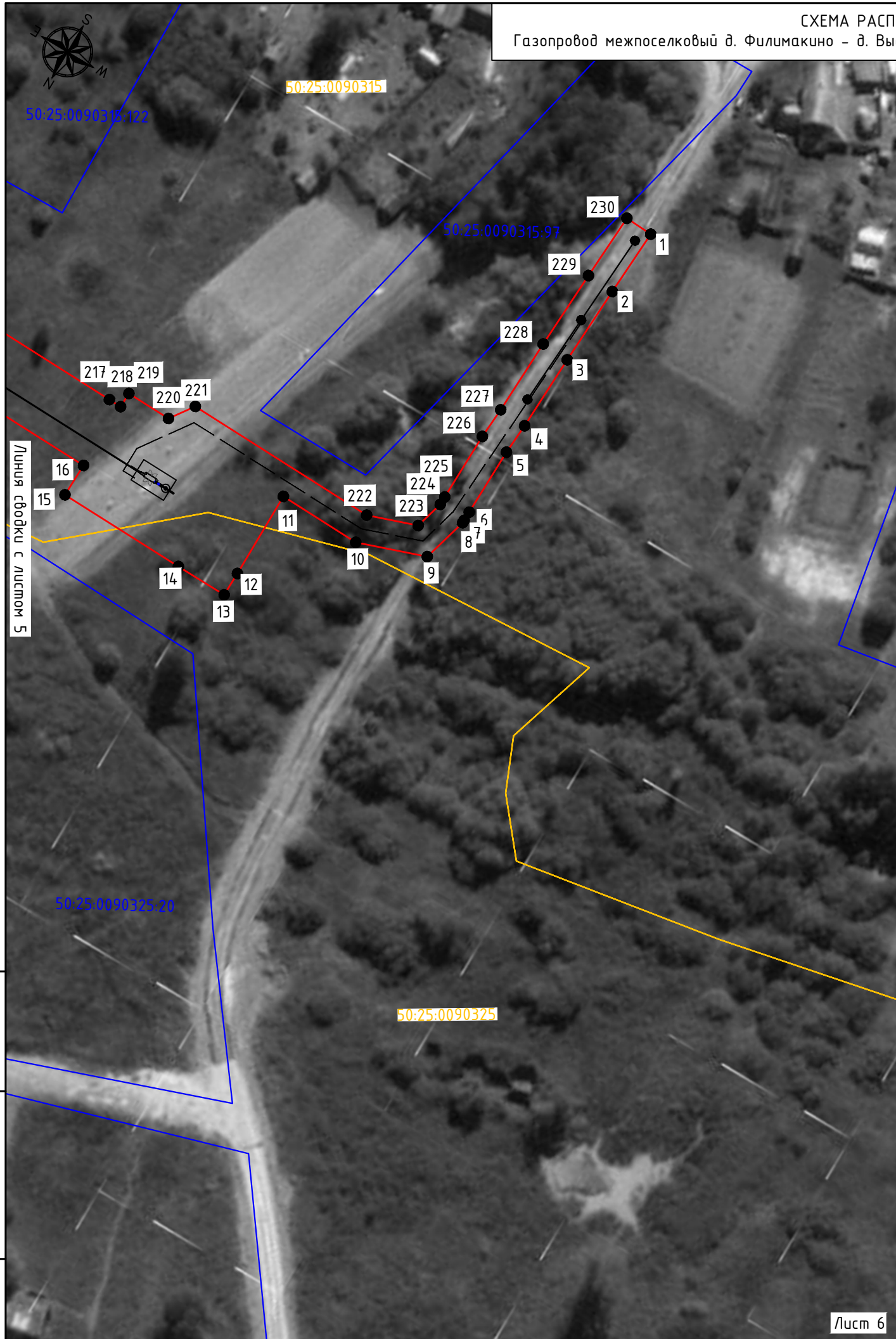

Инв. N подл.	
Подп. и дата	
Взам. инв. N	

Лист 6
 М 1:1000

- Используемые условные знаки и обозначения:
- проектные границы публичного сервитута
 - 10 - характерные точки публичного сервитута
 - границы земельных участков по данным ЕГРН
 - границы кадастровых кварталов по данным ЕГРН
 - проектное местоположение инженерного сооружения
 - 50:25:0090325 - номера кадастровых кварталов по данным ЕГРН
 - 50:25:0090325:122 - кадастровые номера земельных участков по данным ЕГРН
 - установленные границы административно-территориальных образований (границы населенных пунктов)

Схема расположения листов

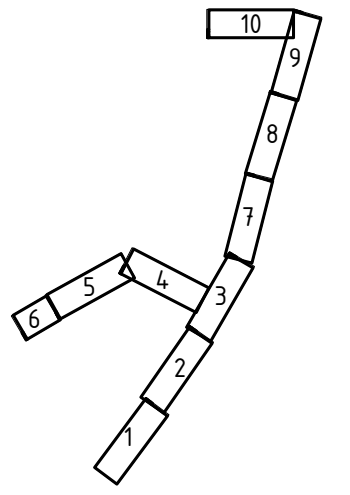

Подпись *В. Зайцев* Дата "19" июня 2023 г.
 Место для отрисовки печати лица, составившего описание местоположения объекта

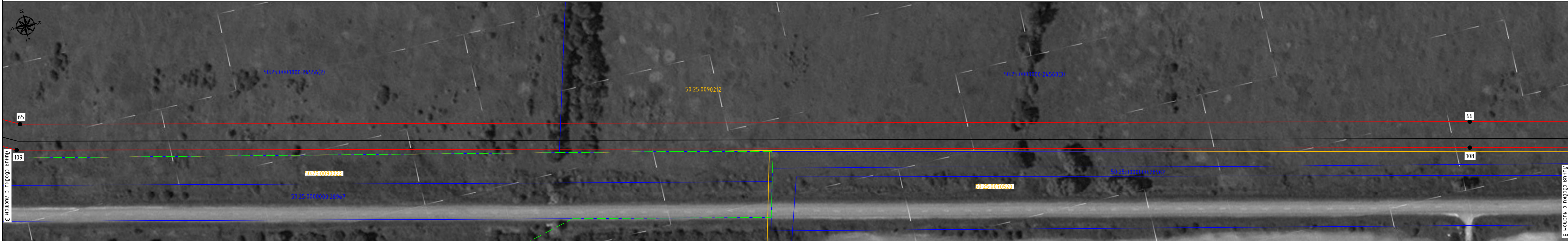

Линия стыка с листом 7

Линия стыка с листом 8

- Используемые условные знаки и обозначения:
- проектные границы публичного сервитута
 - 10 - характерные точки публичного сервитута
 - границы земельных участков по данным ЕГРН
 - границы кадастровых кварталов по данным ЕГРН
 - проектное местоположение инженерного сооружения
 - 50:25:0090325 - номера кадастровых кварталов по данным ЕГРН
 - 50:25:0090325:122 - кадастровые номера земельных участков по данным ЕГРН
 - установленные границы административно-территориальных образований (границы населенных пунктов)



Подпись: *С. Сидорова* Дата "19" июня 2023 г.
 Место для описания местоположения листа, составившего описание местоположения объекта

Схема расположения листов

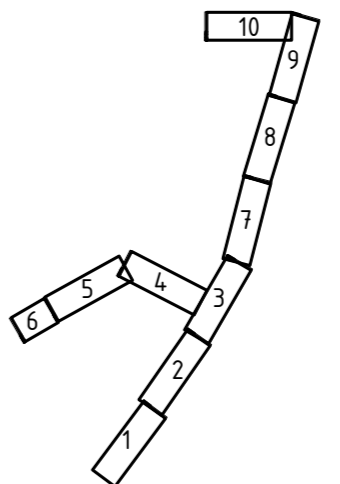

Лист 7
 М 1:1000

Вариант №	№
Подп. и дата	
Имя, № модели	

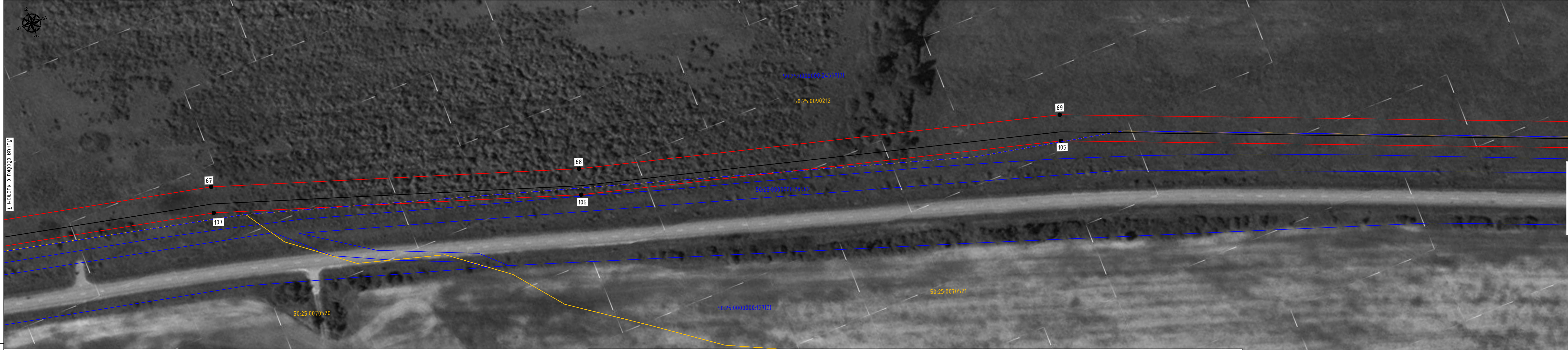

Линия съёмки с листом 7

Линия съёмки с листом 9

Лист 8
 М 1:1000

Выс. инж. Н
 Подп. и дата
 Инв. № подл.

- Используемые условные знаки и обозначения:
- проектные границы публичного сервитута
 - 10 - характерные точки публичного сервитута
 - границы земельных участков по данным ЕГРН
 - границы кадастровых кварталов по данным ЕГРН
 - проектное местоположение инженерного сооружения
 - 50:25:0090325 - номера кадастровых кварталов по данным ЕГРН
 - 50:25:0090325:122 - кадастровые номера земельных участков по данным ЕГРН
 - установленные границы административно-территориальных образований (границы населенных пунктов)

Схема расположения листов

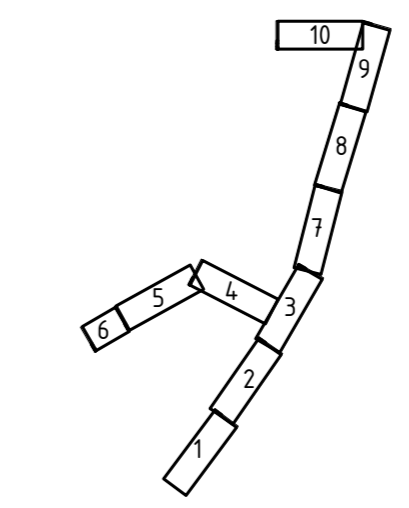

Подпись: *В. Завеня* Дата "19" июня 2023 г.
 Место для печати, подписи, описания
 описание местоположения листа

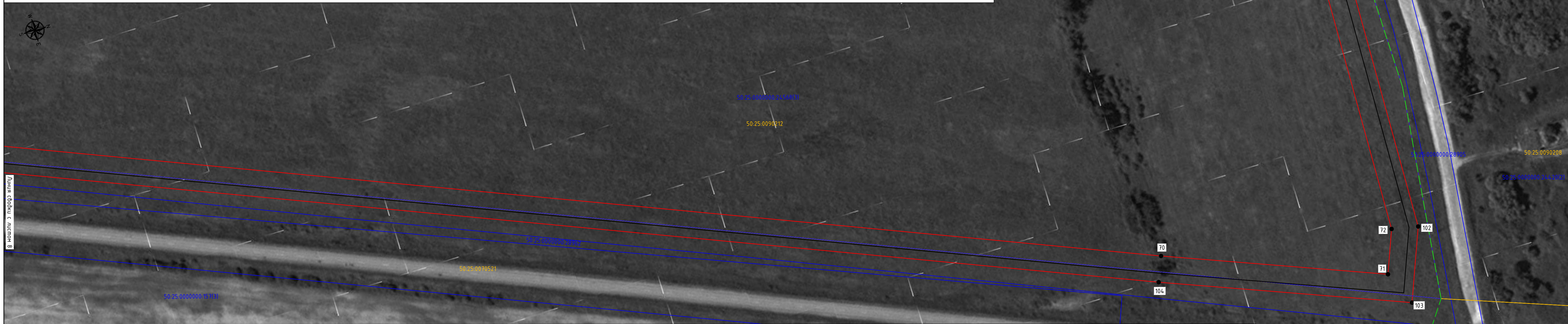

Линия сводки с листом 8

Ваше иб. N
 Подп. и дата
 Иб. N подл.

- Используемые условные знаки и обозначения:
- проектные границы публичного сервитута
 - 10 - характерные точки публичного сервитута
 - границы земельных участков по данным ЕГРН
 - границы кадастровых кварталов по данным ЕГРН
 - проектное местоположение инженерного сооружения
 - 50:25:0090325 - номера кадастровых кварталов по данным ЕГРН
 - 50:25:0090325:122 - кадастровые номера земельных участков по данным ЕГРН
 - установленные границы административно-территориальных образований (границы населенных пунктов)

Схема расположения листов

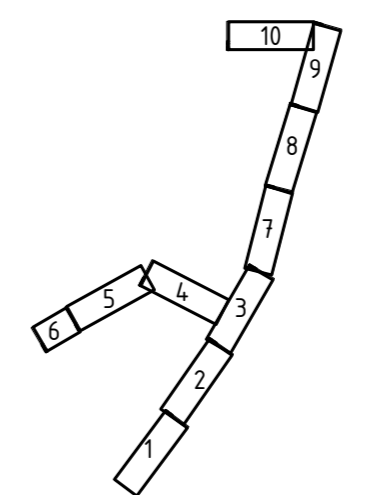

Подпись: *С. Сивцев* Дата "19" июня 2023 г.
 Место для отбора печати, подписи, составившего описание местности (подпись)

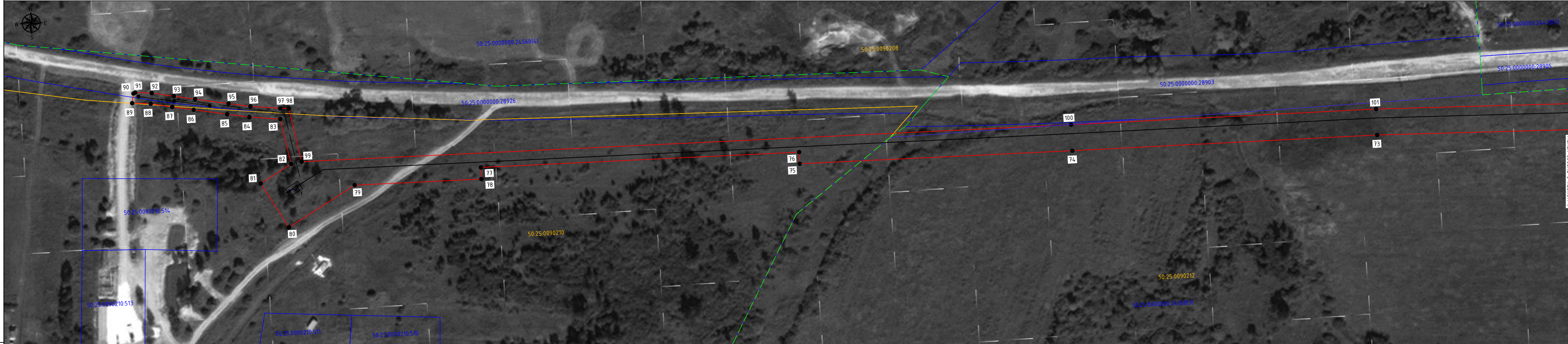

Линия сборки с листом 9

Вариант: упр. N
 Подл. и дата
 Имя, И.И.Ф.И.

- Используемые условные знаки и обозначения:
- проектные границы публичного сервитута
 - 10 - характерные точки публичного сервитута
 - границы земельных участков по данным ЕГРН
 - границы кадастровых кварталов по данным ЕГРН
 - проектное местоположение инженерного сооружения
 - 50:25:0090325 - номера кадастровых кварталов по данным ЕГРН
 - 50:25:0090325:122 - кадастровые номера земельных участков по данным ЕГРН
 - установленные границы административно-территориальных образований (границы населенных пунктов)

Схема расположения листов

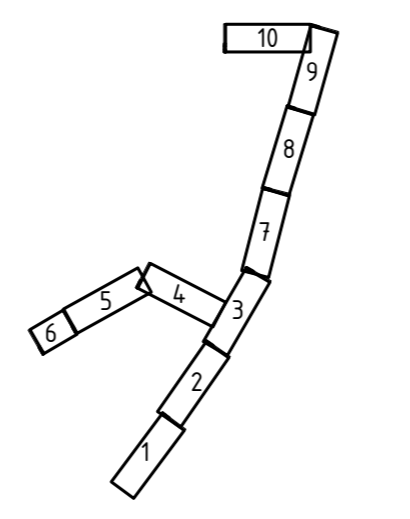

Лист 10
 М 1:1000



Подпись: *В.В.В.* Дата "19" июня 2023 г.
 Место для печати, подписи, описания местоположения объекта